ΜΑΘΗΜΑ 5
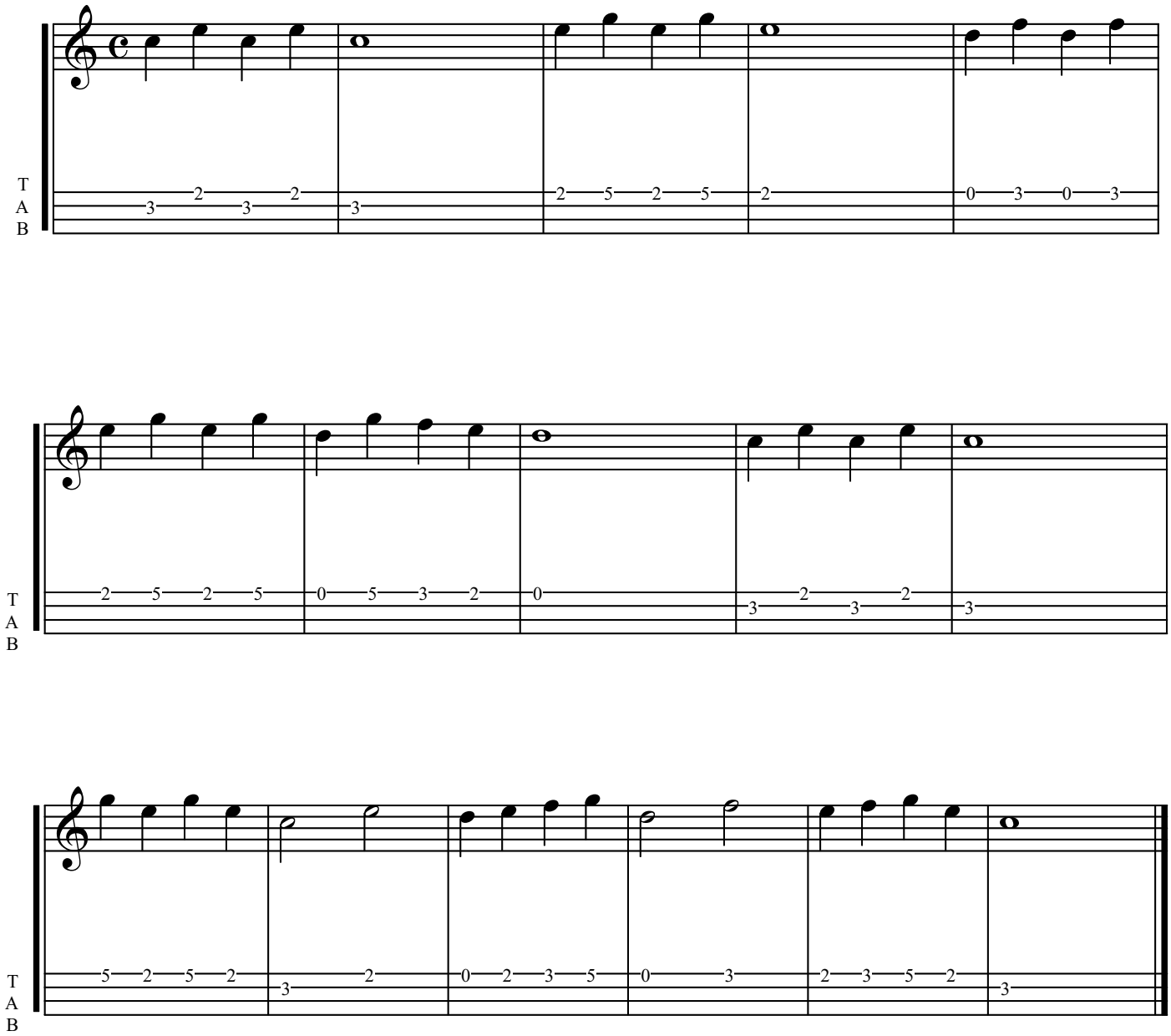
Στην παρακάτω άσκηση δεν υπάρχουν δαχτυλισμοί μια και είναι ήδη γνωστή η θέση από τα προηγούμενα μαθήματα